

Liceo Scientifico Statale "Leon Battista Alberti"

Con indirizzo delle Scienze applicate e Liceo delle lingue orientali

Sede centrale: Viale Colombo, 37 - 09125 CAGLIARI - Tel. 070.668805 - Fax 070.655325

Succursale: Via Ravenna s.n. - 09125 CAGLIARI - Tel. 070.345050 - Fax 070.344847

Email: caps02000b@istruzione.it - PEC Email: caps02000b@pec.istruzione.it

Web: www.liceoalberti.it - Cod. Fisc.: 80019530924 - Cod. IPA: UF5PBR



Circolare n. 277

Cagliari, 10 giugno 2021

Docenti
Componenti delle Commissioni d'esame
Studenti - Famiglie
D.S.G. A. - Personale A.T.A.
Sito web

Oggetto: Calendario Esame di Stato A.S. 2020/21 e indicazioni per l'accesso ai locali scolastici

- Vista l'Ordinanza Ministeriale n. 53 del 03/03/2021
- Visto il Protocollo di intesa con Le Linee operative per garantire il regolare svolgimento degli Esami conclusivi di Stato 2020/21 sottoscritto il data 21 maggio 2021 dal Ministero dell'Istruzione e dalle OO.SS rappresentative del settore scuola
- Visti gli atti e le disposizioni organizzative emanate

Si comunica che il giorno **lunedì 14 giugno alle ore 8,30**, si svolgerà la riunione preliminare delle Commissioni per lo svolgimento degli **Esami di Stato conclusivi dei corsi di studio di istruzione secondaria di secondo grado, A.S. 2020/2021.**

Ai sensi della citata Ordinanza n. 53, le prove orali inizieranno a partire dal giorno mercoledì 16 giugno 2021.

Tutte le operazioni d'esame si svolgeranno presso la **Sede Centrale di Viale Colombo n. 37**

Commissioni d'esame:

- CALI02004 – IV COMMISSIONE – Sez. A / B - aula n. 14
- CALI03002 - II COMMISSIONE – Sez. AS/ BS - aula n. 1
- CALI03003 - III COMMISSIONE – Sez. DS / ES – aula n. 8
- CALI04006 - VI COMMISSIONE – Sez. AL / BL – aula n. 24

Per l'ingresso e l'uscita i componenti della Commissione utilizzeranno l'ingresso principale su Viale Colombo.

I candidati saranno convocati dalle Commissioni che stabiliranno l'orario ed il calendario d'esame.

Gli studenti si dovranno presentare a scuola 15 minuti prima dell'inizio dell'esame, muniti di un documento d'identità valido, della mascherina* e di tutta l'occorrenza necessario allo svolgimento delle prove.

(*la mascherina – che potrà essere fornita anche dalla scuola - dovrà essere di tipo chirurgico)

L'ingresso degli studenti dovrà avvenire dal cancello posteriore (ingressi 1 – 2 - 3).

Per l'uscita dovrà essere utilizzato l'ingresso principale su Viale Colombo.

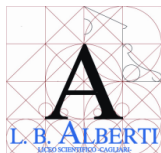

Liceo Scientifico Statale "Leon Battista Alberti"

Con indirizzo delle Scienze applicate e Liceo delle lingue orientali

Sede centrale: Viale Colombo, 37 - 09125 CAGLIARI - Tel. 070.668805 - Fax 070.655325

Succursale: Via Ravenna s.n. - 09125 CAGLIARI - Tel. 070.345050 - Fax 070.344847

Email: caps02000b@istruzione.it - PEC Email: caps02000b@pec.istruzione.it

Web: www.liceoalberti.it - Cod. Fisc.: 80019530924 - Cod. IPA: UF5PBR



Il candidato potrà avere un solo accompagnatore, anch'esso munito di mascherina. Gli studenti e tutti i presenti dovranno seguire scrupolosamente le indicazioni del protocollo per lo svolgimento in sicurezza dell'Esame di Stato.

Si raccomanda inoltre agli studenti il rispetto del regolamento d'istituto per tutta la durata dell'esame e si ricorda l'opportunità di presentarsi alla prova con un abbigliamento comodo e decoroso, adatto alla circostanza.

Il personale docente non impegnato nelle commissioni dovrà rimanere a disposizione (al proprio domicilio) sino al 30 giugno, per assicurare l'eventuale sostituzione dei commissari assenti.

Tutti i presenti (Commissari e studenti) dovranno compilare apposita dichiarazione attestante la mancanza di febbre o altri sintomi riconducibili al Covid-1.

In caso di sintomi riconducibili al COVID-19, non potranno presentarsi a scuola e dovranno inviare tempestivamente certificazione medica.

Si allegano:

- Allegato 1 - modello autodichiarazione
- Allegati 2, 3 - planimetrie con ingressi e dislocazione delle commissioni d'esame.



Il Dirigente Scolastico

Prof. Roberto Bernardini

*Firma autografa sostituita a mezzo stampa ai sensi
e per gli effetti dell'art.3, c. 2, D. Lgs n. 39/1993*

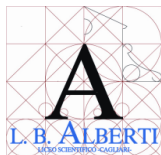

Liceo Scientifico Statale "Leon Battista Alberti"

Con indirizzo delle Scienze applicate e Liceo delle lingue orientali

Sede centrale: Viale Colombo, 37 - 09125 CAGLIARI - Tel. 070.668805 - Fax 070.655325

Succursale: Via Ravenna s.n. - 09125 CAGLIARI - Tel. 070.345050 - Fax 070.344847

Email: caps02000b@istruzione.it - PEC Email: caps02000b@pec.istruzione.it

Web: www.liceoalberti.it - Cod. Fisc.: 80019530924 - Cod. IPA: UF5PBR



Allegato 1

AUTODICHIARAZIONE

Il sottoscritto,

Cognome Nome

Luogo di nascita Data di nascita

Documento di riconoscimento

Ruolo..... (es. presidente, docente, studente, accompagnatore, altro)

nell'accesso presso l'Istituto Scolastico Liceo Scientifico "L.B. Alberti"

sotto la propria responsabilità (se maggiorenne) o di quella di un esercente la responsabilità genitoriale, dichiara quanto segue:

- di non presentare sintomatologia respiratoria o febbre superiore a 37.5° C in data odierna e nei tre giorni precedenti;
- di non essere stato in quarantena o isolamento domiciliare negli ultimi 14 giorni;
- di non essere stato a contatto con persone positive, per quanto di loro conoscenza, negli ultimi 14 giorni.

La presente autodichiarazione viene rilasciata quale misura di prevenzione correlata con l'emergenza pandemica del SARS CoV 2.

Luogo e data

Firma leggibile

(dell'interessato e/o dell'esercente la responsabilità genitoriale)

.....

ESAME DI STATO - A.S. 2020-2021

PERCORSI INGRESSO-USCITA PIANO TERRA

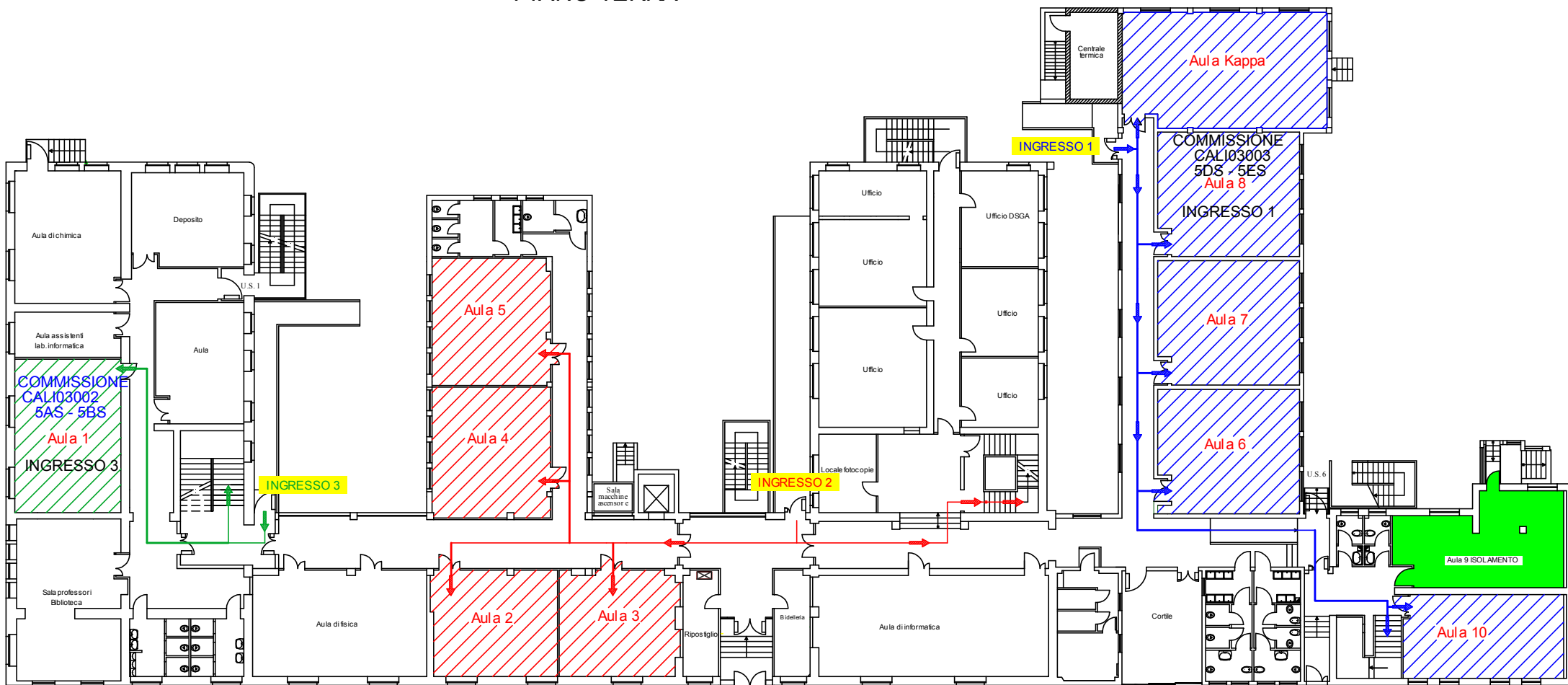

PERCORSI INGRESSO - USCITA PIANO PRIMO

